

TRECHO-05
INICIO - P3

6,00

70,00

Trecho 05 a 06
Escala: 1/150

TRECHO-06

90,00

Trecho 06 a 07
Escala: 1/150

TRECHO-07

6,00

Trecho 07 a 08
Escala: 1/150

TRECHO-08

TRECHO-10

25,00

Trecho 09 - final
Escala: 1/150

TRECHO-08

6,00

Trecho 08 a 09
Escala: 1/150

TRECHO-09

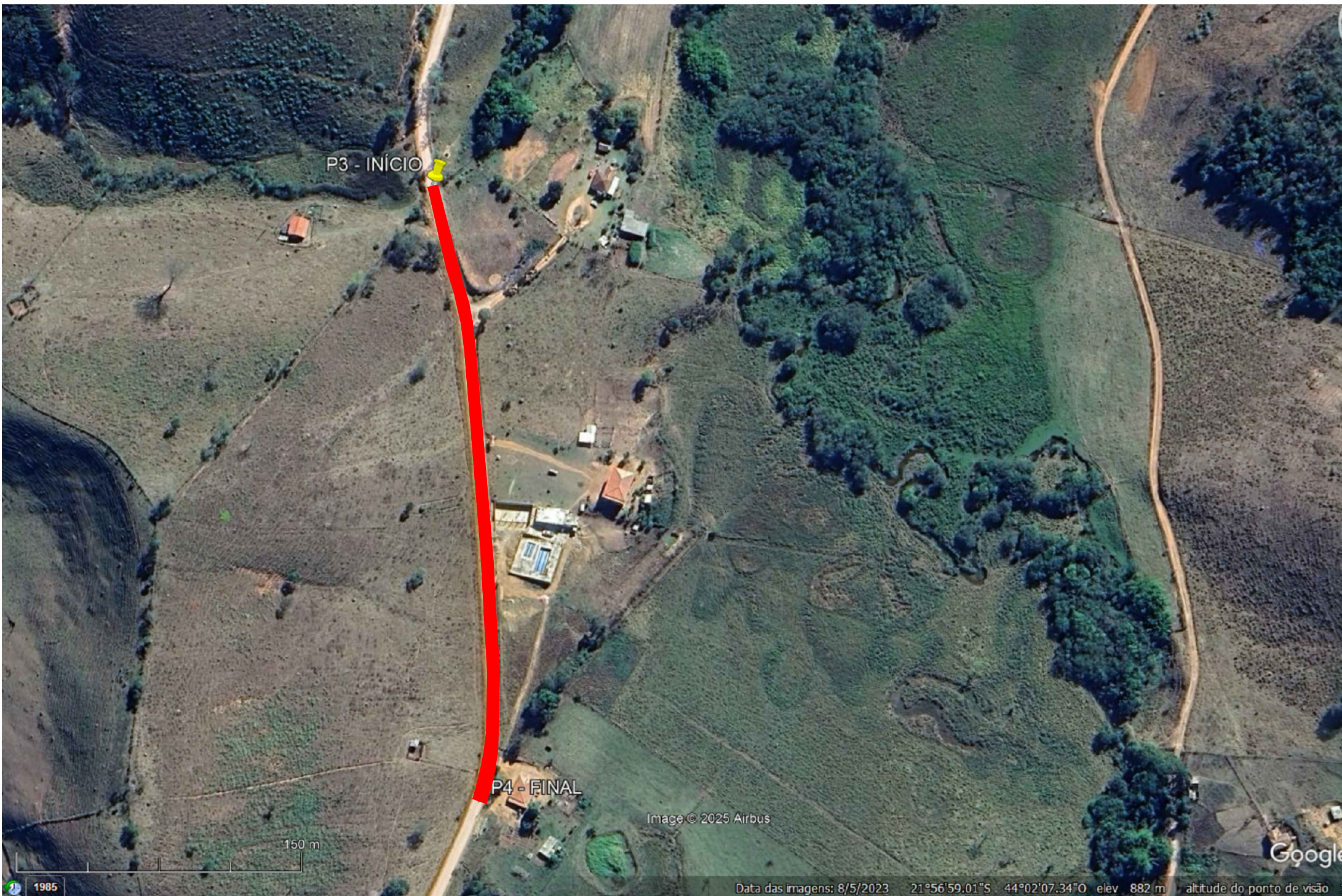

Planta de situação - Trecho 01
Sem escala

ESTRADA DE LIGAÇÃO A COMUNIDADE TABOÃO - ETAPA 02

Área regularização => 1.800,00 m2
Área de calçamento => 1.620,00 m2

> COORDENADAS

P3 = 21°56'53,96"S E 44° 2'10,99"O

P4 = 21°57'4,23"S E 44° 2'10,19"O

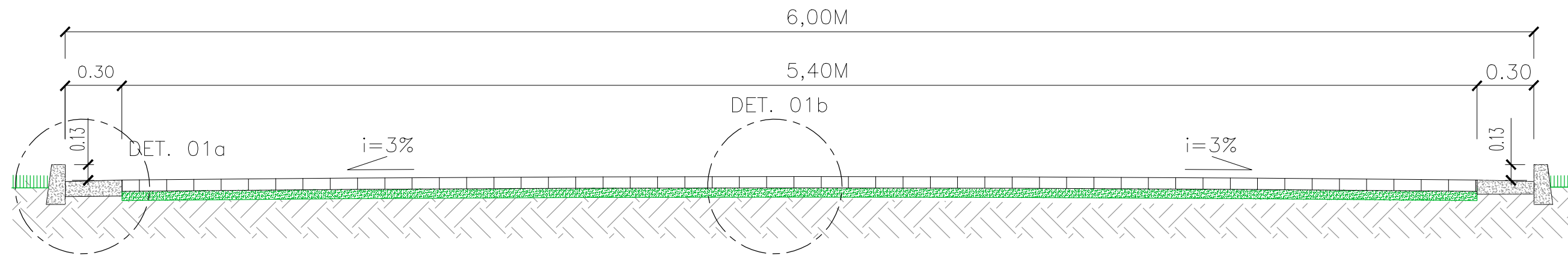

Seção transversal típica
Sem escala

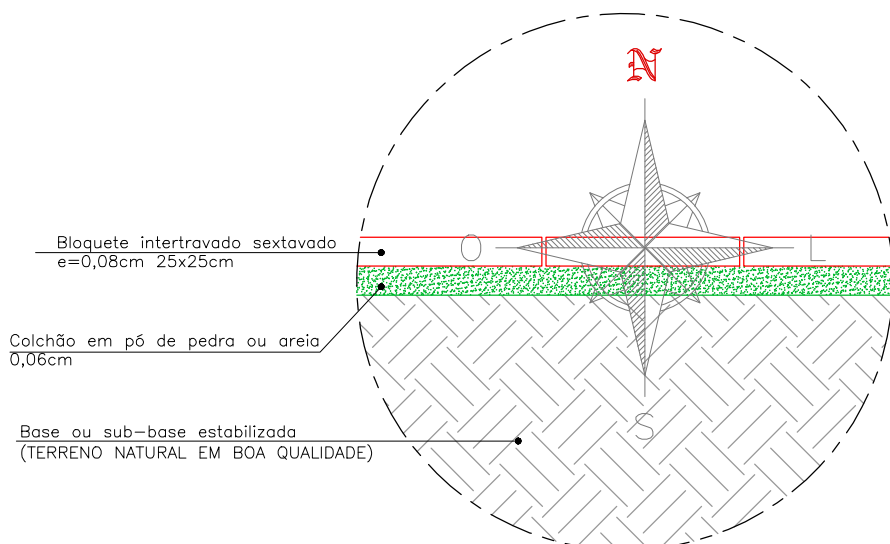

Det. 01b - Calçamento
Sem escala

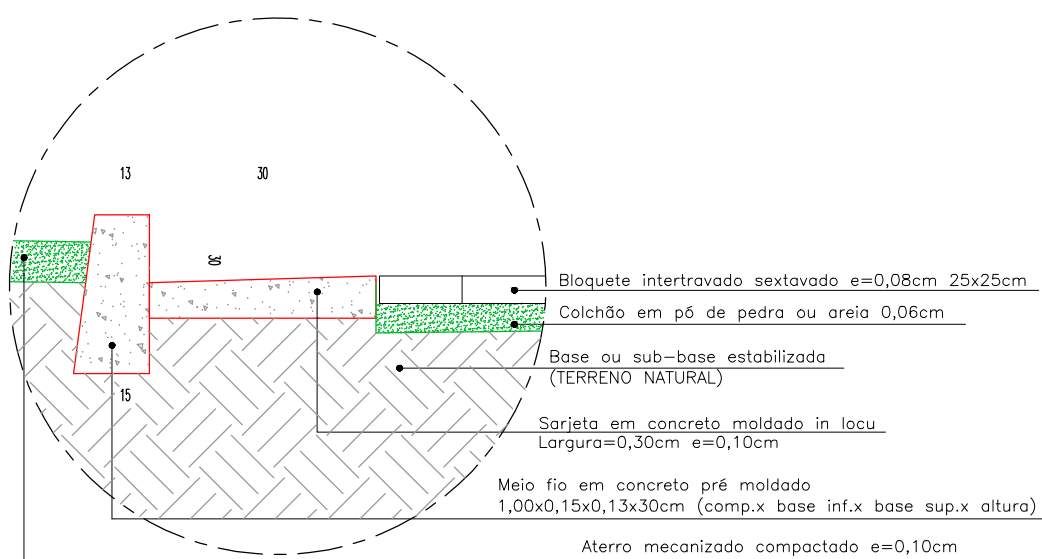

Det. 01a - Meio fio e sarjeta
Sem escala

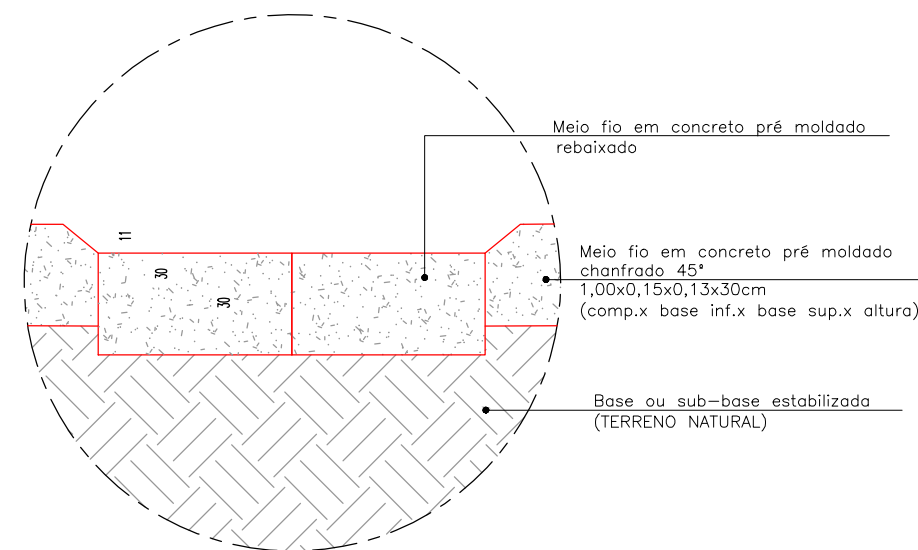

Det. 01c - Meio fio rebaixado
Sem escala

De Paula

ENGENHARIA | CNPJ: 19.442.968/0001-04

Rua José Virgílio, nº423, loja
Centro - Lima Duarte/MG
Telefone: (32) 9 8490-4353
E-mail: pri_eng@hotmail.com

Responsável Técnico:

Engº Civil Priscila C. de Paula Neto -
CREA-MG 142702/D

MUNICÍPIO DE BOM JARDIM DE MINAS

Prefeito Municipal:

José Francisco Matos e Silva

CNPJ:

18.684.217/0001-23

Fone:

(32)3292-1601

CONTRATO DE REPASSE:

TRANSFERÊNCIA ESPECIAL

Título:

PAVIMENTAÇÃO DE ESTRADAS VICINAIS
ETAPA 02

Endereço da obra:

Estrada de acesso a br-267, Comunidade do Taboão

ART:

MG20254201622

Conteúdo:

Trechos 05, 06, 07, 08 e 09:

Planta baixa de pavimentação, planta de situação
Google Earth, seção transversal típica e det. meio
fio, sarjeta e calçamento.

Escala:

Indicada

Data base Sinapi:

Abr./2025

Revisão N°

01

Data:

14/08/2025

02/02